Machine Translated by Google

KNX

Détecteur d'inondation d'eau



Code produit	ITR401-0001
Source de courant	Alimentation KNX
Consommation d'énergie	10 mA (condition d'alarme)
Indicateurs LED	1 x Alarme (rouge) / Fonctionnement (vert) LED, 1 x LED de programmation
Courant de sortie	1 A à 24 V CC
Boutons poussoir	1 x bouton de programmation
Câble de connexion	0,25 mm2 - 1,5 mm2
Humidité maximale de l'air	< 90 HR
Type de protection	IP 20
Écart de température	Fonctionnement (0°C…40°C) Stockage (-10°C…75°C)
Couleur	Gris clair
Dimensions	55 x 88,1 x 21,6 mm (L x H x P)
Certificat	KNX
Configuration	Configuration avec ETS

© 2022 INTERRA

LA DESCRIPTION

Le détecteur d'inondation ITR401-0001 est équipé du système KNX et permet de détecter la présence de sous-sols, de réservoirs d'eau, de toute zone cachée ou de tout site où des liquides à base d'eau peuvent fuir en s'infiltrant. L'ITR401-0001 est utilisé comme système d'alerte précoce qui fournit des informations via l'infrastructure de bus KNX. Il protège les utilisateurs des réparations coûteuses et des pertes matérielles pouvant être causées par les dommages aux biens en détectant les fuites de liquide de manière précoce.

De plus, avec l'existence du système KNX, les utilisateurs ont la possibilité de régler tout système d'avertissement supplémentaire.

LES FONCTIONS

- Notification de balise vivante du module.
- L'appareil est éligible pour alerter les utilisateurs via un buzzer, une LED ou une sortie relais. Les utilisateurs peuvent activer la LED ou le buzzer via les paramètres ETS.
- La LED est disponible pour deux états de couleur, qui fonctionnaient en sens inverse comme le vert et le rouge.
- Des sélections de délai de détection d'alarme sont disponibles. Les utilisateurs peuvent déterminer le délai via les paramètres ETS.
- L'appareil possède une sonde de détection qui s'étend vers le bas jusqu'à 25 cm. La sonde de détection fonctionne, déterminant les conditions d'alarme lorsque la présence d'eau est détectée.
- La fonction de suspension de l'alarme pour la durée souhaitée est disponible.
- La fonction de réinitialisation d'alarme est disponible.

DIMENSIONS ET SCHÉMA DE RACCORDEMENT

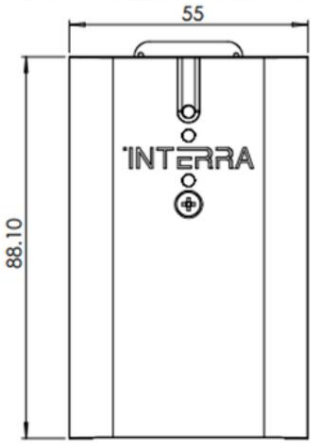

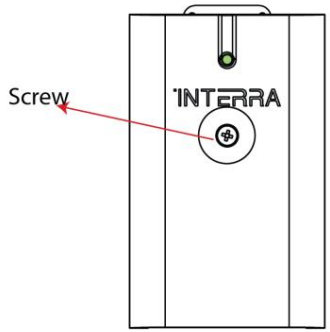

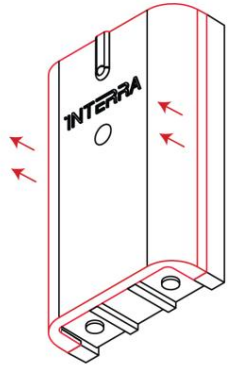

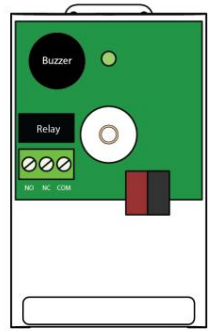

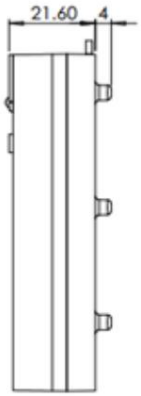

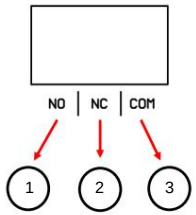

ÿÿ Contact normalement ouvert

ÿÿ Contact normalement fermé

ÿÿ Borne commune relais

- Toutes les valeurs indiquées dans les dimensions de l'appareil en millimètres. sommes

DS220225018AFR